Obec Březnice

Soutěž VESNICE ROKU 2014

Péče o zeleň a životní prostředí

První písemná zmínka o obci z roku 1397

Počet obyvatel: 1250

Rozloha: 915 ha

Les ve vlastnictví obce: 120 ha

Nadmořská výška 294 n.m.

Významná památka: kostel sv. Bartoloměje

V obci BŚeznice pramení potok s názvem BŚeznice, který se u Uh. HradiğtĎvlévá do Śeky Moravyé .

O dobré kvalitĎjeho vody svĎdļí výskyt ondater, pstruhŢ, mŚenek a rakŢé

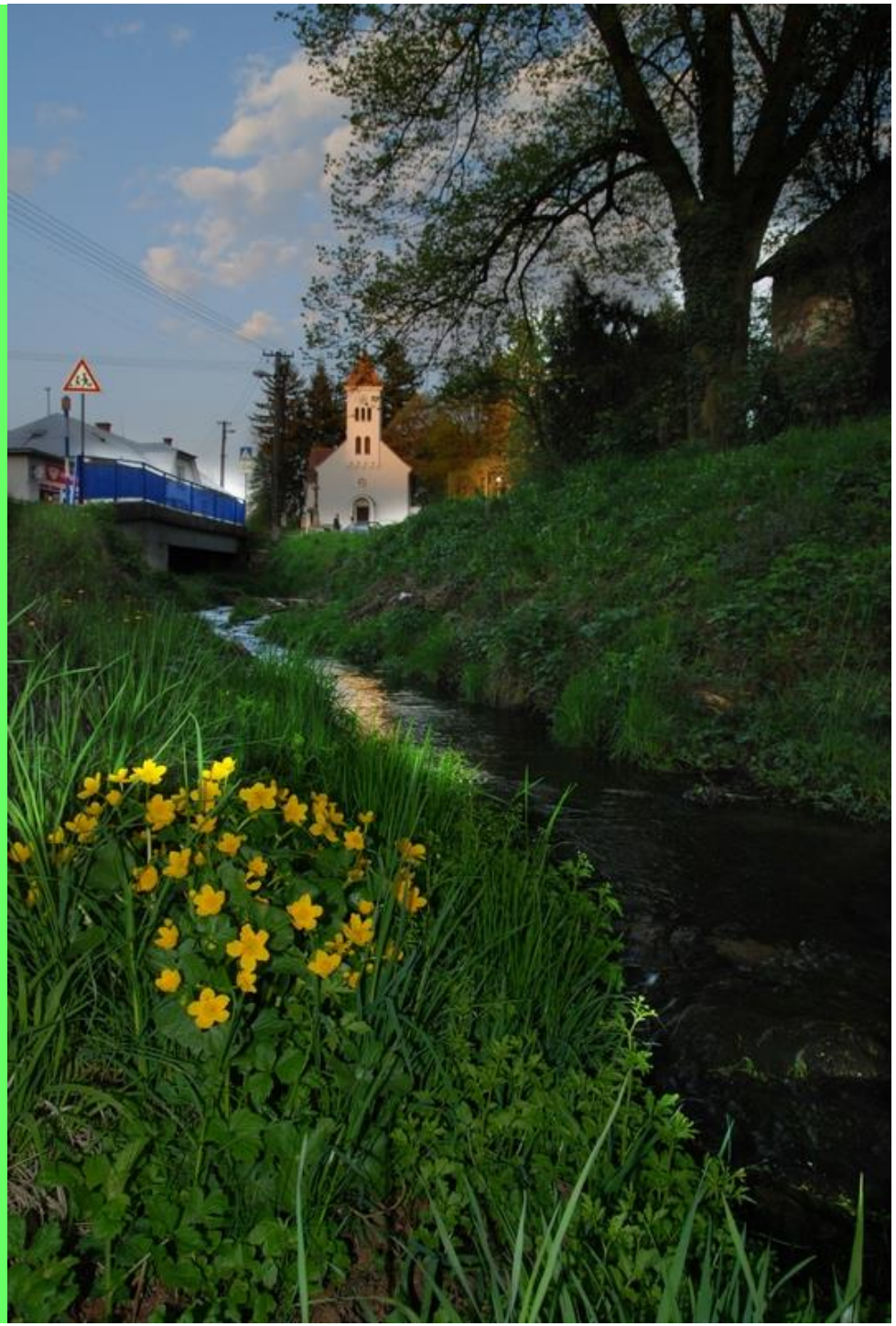

Sbírkou zákonŢ ļ. 81/2008 byla obec BŚeznice zaŚazena mezi Evropsky významné lokality ï je zde výskyt chránĎného ģivoļiģného druhu ï Vrkoļe útlého.

Na katastru nagší obce je rovnž zaznamenán výskyt vzácné a chránné rostliny ï Vachty trojlisté.

Multifunkční budova OÚ a MŠ – úprava prostor v přízemí - rozšíření kapacity MŠ – otevřeno 01.01.2013 – dotace SZIF.

Zateplení budovy – 2013 – dotace SFŽP.

Budova základní ġkoly ï zatepleno 2009 ï dotace SFĢP

Budova hasiļské zbrojnice ï zatepleno 2010 ï dotace z Programu obnovy venkova Krajského úŚadu Zl. kraje.

Víceúļ elová budova: pohostinství, obecní sál a knihovna.

2006 - rekonstrukce sálu + výmĎna oken

2008 ï nová stŚeġní krytina

2013 - rekonstrukce fasády 2013

2014 - rekonstrukce pŚístupových ploch a parkoviġŠ

2015 ï pŚístavba WC ke knihovnĎ

Sportovní a kulturní areál ï postaven v roce 2009 z dotace ROP. Celkové náklady 20 mil. Kļ ï dotace 90%. Realizací této stavby bylo vytvoŚeno prostranství pro konání sportovních, kulturních a spoleļenských akcí. Výstupem projektu je víceúļelové hŚiġtĎ s umĎlým povrchem nabízející ġiroké sportovní vyġití (tenis, volejbal, koġíková, malá kopaná), dĎtské hŚiġtĎ a kulturní areál (podium + taneļní kolo) vļetnĎ pŚíjezdové komunikace a parkoviġtĎ

Kostel sv. BartolomĮje

Od roku 2009: nová stŚecha, odvodnĮní, nová fasáda, nové schody na kŢr, nové zlaté kŚíǵe na stŚeġe, nová stŚecha fary, nová fasáda fary, úprava pŢdních prostor na faŚe pro univerzální vyuǵití. V roce 2010 ve spolupráci s obcí BŚeznice bylo pŚistavĮno k faŚe sociální zaŚízení, které slouǵí v souļasnosti i jako veŚejné WC. PrŢbĮǵnĮ výsadba zelenĮ

Soutěž Vesnice roku 2013:

Ocenění pro obec Běseznice

DIPLOM ZA PŘÍKLADNOU PÉČI O HISTORICKOU ZÁSTAVBU OBCE

Revitalizace zelenDv obci BŚeznice

2011 **ï 416.329,- KĻ (dotace SFĢP)**

2012 **ï 446.824,- KĻ**

2013 **ï 960.703,- KĻ (dotace SFĢP)**

Výsadba zelenIJv obci BŚeznice

2011 **ï 53 ks stromŢ**

2012 **ï 8 ks stromŢ**

2013 **ï 39 ks stromŢ**

Výsadba zelenĎv obci BŚeznice

2011 **ï 170 ks keŚŢ**

2012 **ï 798 ks keŚŢ**

2013 **ï 277 ks keŚŢ**

Výsadba zelenĎv obci BŚeznice

2011 **ï 55 ks cibulovin**

2012 **ï 30 ks trvalek**

2013 **ï 44 ks trvalek**

Výsadba zelenĎ v obci BŚeznice

2011 ï 2013

Celkem vysázené zelenĎï 2893 ks

2014 ï v rámci projektu Komplexní revitalizace centra probĎhnou sadové úpravy v parku ĂNa mlýnĎň v celkové hodnotĎï 255.000,- Kļ

Památkově chráněné stromy

2 ks Jerlín japonský

V r. 2013 v rámci revitalizace zeleně provedena potřební opatření i odbornou arboristickou firmou.

Dalġí významné stromy

Obec také peļuje o nĪkolik významných a starých lip srdļitých v centru obce a na horním konci.

V obecním lese rostou také nádherné bŚeky obecné (druh vzácného jeŚábu), které jsou evidovány v celostátní registraci.

Zajímavostí je výskyt 27 stromŢ oskeruġí na naġem katastru.

DlouhodobĎa systematicky obec pracuje na zlepģení ģivotního prostŚedí v obci i ve volné krajinĎ Ve spolupráci se správci vodních tokŢ (Povodí Moravy a Lesy ĻR) obec upravuje potok BŚeznice a jeho bezejmenné pŚítoky.

Obec BŚeznice má zpracován Lesní hospodáŚský plán, podle kterého probíhá hospodaŚení v obecním lese (na 120 ha).

Projekt Kompostování v obci BŚeznice

2013 ï dotace SFĢP

Nákup 363 ks domácích kompostérŢ:

49 ks ï 400 l

129 ks ï 700 l

185 ks ï 900 l

Distribuce do jednotlivých domácností zdarma na základĎ Smlouvy o výpŢjļce. Po 5ti letech pŚejdou do vlastnictví oblļanŢ.

V rámci dotace probĬhl i nákup 5 ks velkoobjemových kompostérŢ pro potŚebu obce + drtiļe vĬtví.

V roce 2014 podána ģádost o dotaci na dalģích 60 ks domácích kompostérŢ

TŚídĐní odpadu v obci BŚeznice

Vývoz popelnic 1 x týdnĐ

Svoz plastŢ 1 x mĐsíļ nĐ(domácnosti dostávají pytle na plasty)

Svoz nebezpeļného odpadu 2 x roļ nĐ

SbĐr starého papíru 2x roļ nĐ(zajiġŠuje ZĠ)

SbĐr ģeleza 2x roļ nĐ(zajiġŠuje SRPĠ, TJ SOKOL a SDH)

V obci se nachází: Kontejner na elektroodpad

Kontejner na textil, obuv a hraļky

Kontejnery na sklo ï 8 ks

V obci jsou rozmístĐny koġe na psí exkrementy

Obec BŚeznice je zapojena do systému EKO-KOM.

Zapojení ZŠ do odpadového hospodářství

Pro děti v MŠ a ZŠ jsou pořádány besedy o životním prostředí. Děti jsou zapojeny do sběru papíru, sběru plastových víček, sběru starých baterií a do dalších ekologických projektů. ZŠ a MŠ se zapojuje do ekologicko-výtvarné soutěže DDM ASTRA Zlín.

Vyhodnocení soutěže RECYKLOHRANÍ

Myslivecké sdružení Kšiby Bohuslavice- Březnice

Místní Myslivecké sdružení pořádá pravidelně dobrovolné brigády či úklid lesa a okolí místních komunikací od případných černých skládek.

Pro děti ZŠ a MŠ organizuje v místě svého sídla táboráky s výkladem o lese a ochraně přírody.

Příjemnou tradicí se stala také Svatohubertská mše a výstava myslivecých trofejí

Úspory energií

U zateplených budov OÚ, MĜ, ZĜ, hasiļské zbrojnice, kabin sportovního klubu, vģe spojené s výmĎnou oken byla jiģ výraznĎ zaznamenána úspora za vytápĎní plynem.

V roce 2008 proģlo komplexní obnovou veŚejné osvĎtlení i mj. byly nainstalovány úsporné technologie a regulátory intenzity osvĎtlení, které pŚispĎly k úspoŚe plateb za VO.

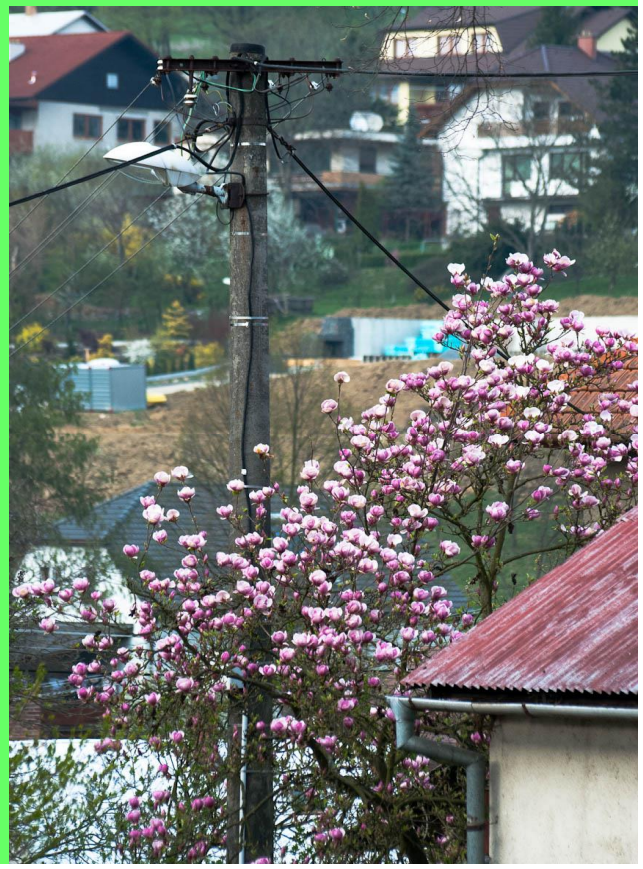

DĎtská hŚigtĎ

2009 ï nové dĎtské hŚigtĎve Sportovním areálu

2010 ï nové dĎtské hŚigtĎu ZĠ

2011 ï nové dĎtské hŚigtĎu MĠ

2012 ï nové dĎtské hŚigtĎu pálenice

2013 ï doplnĎní herních prvkŢ na stávající hŚigtĎ+
výsadba zelenĎ
u tĎchto hŚigŠ

Odkanalizování obce

Máme zpracovanou projektovou dokumentaci na centrální odkanalizování obce BŚeznice.

Stavební povolení bylo vydáno v roce 2011, v roce 2013 byla jeho platnost prodlouģena.

Stavba zatím nebyla zahájena ï kvŢli vysoké finanļní náročnosti (100 mil. Kļ) ï hledáme vhodný dotaļní titul ☺

BŚeznice 2014
Srdeļ nĐzveme k návġtĐvĐobce